DIF PUERTO VALLARTA

INFORME RESPECTO DE LOS BIENES OBJETO DE LA ENTREGA-RECEPCIÓN INTERMEDIA, DE LA SUBDIRECCIÓN DE PROGRAMAS, QUE DEPENDE DE LA DIRECCIÓN GENERAL DEL SISTEMA PARA EL DESARROLLO INTEGRAL DE LA FAMILIA EN EL MUNICIPIO DE PUERTO VALLARTA, JALISCO, EN LA ADMINISTRACIÓN 2018-2021.

ANEXO NO. 1ER
FOLIO No. 1 de 6

En la ciudad de Puerto Vallarta, Jalisco, siendo las 18 : 00 horas del día 01(primero) de Febrero de 2020 (dos mil veinte), estando debidamente constituidos en las oficinas que ocupa la **Dirección General** del Sistema para el Desarrollo Integral de la Familia en el Municipio de Puerto Vallarta, Jalisco, sito la calle Av. Paseo de las Palmas s/n, colonia Barrio Santa María, a efecto de llevar a cabo la entrega-recepción intermedia a través de un informe detallado del estado que guarda los recursos humanos, materiales, financieros, asuntos pendientes, archivos, proyectos, programas de gobierno y demás documentación de la **Subdirección de Programas**, que depende de la **Dirección General**, se reunieron el **C. Lic. en Psic. César Iván Venegas Arceo**, quien funge como Subdirector de Programas y quien se identifica con la credencial de elector con número [redacted] expedida por el Instituto Nacional Electoral, y quien manifiesta tener su domicilio actual en la calle [redacted], de la ciudad de Puerto Vallarta, Jalisco, quien bajo protesta de decir verdad, hace entrega de la documentación e información a su cargo, hacia su Superior Jerárquico, **C. Mtra. Brenda Natali González Cárdenas**, Directora General del Sistema para el Desarrollo Integral de la Familia en el Municipio de Puerto Vallarta, Jalisco, quien se identifica con la credencial de elector con número [redacted] expedida por el Instituto Nacional Electoral, con fundamento en el artículo 47, 48 fracciones X y XI de la Ley de Responsabilidades Políticas y Administrativas del Estado de Jalisco, artículo 1, 6 Fracción II, 9, 10, 20, 21, 27 y 28 párrafo primero de la ley de Entrega-Recepción del Estado de Jalisco y sus Municipios, y en los lineamientos generales que establecen las bases para normar el proceso de Entrega – Recepción Intermedia durante la Administración 2018-2021.----------

Interviniendo en el acto la **C. Lic. en Psic. Violeta Piñón Garfias**, designado como Coordinador de la entrega – recepción de la **Dirección General** así como sus dependencias adscritas a ellas, quien se identifica con su credencial de elector con número [redacted] expedida por el Instituto Nacional Electoral.----------

Acreditadas las personalidades con que comparecen los participantes en este acto, se procede a entregar los recursos humanos, materiales y financieros asignados para el ejercicio de sus atribuciones legales, así como los asuntos de su competencia, por lo que, para estos efectos se hace entrega de los informes, formatos y documentación respectiva conforme a los siguientes Anexos:

DIF PUERTO VALLARTA

ANEXO NO. IER
FOLIO No. 2 de 6

CATALOGO DE ANEXOS

MARCO JURIDICO ADMINISTRATIVO

MA-01	Marco Jurídico-Administrativo de Actuación _____	1 fojas útiles
MA-02	Estructura Orgánica _____	2 fojas útiles

RECURSOS FINANCIEROS Y PRESUPUESTALES

RF-05	Presupuesto Operativo por dependencia 2020 _____	4 fojas útiles

RECURSOS HUMANOS

RH-32	Plantilla de Personal _____	2 fojas útiles

RECURSOS MATERIALES

RM-39	Bienes Muebles Propios _____	2 fojas útiles
RM-45	Relación de Sellos Oficiales _____	1 fojas útiles
RM-46	Relación de Papelería en Stock _____	1 fojas útiles
RM-54	Llaves _____	1 fojas útiles

ASUNTOS GENERALES

AG-76	Relación de Archivo _____	1 fojas útiles

OBSERVACIONES:

El titular de la **Subdirección de Programas,** hace entrega de la información contenida en los Informes con sus Anexos de las áreas adscritas a la suya, con la relación que se muestra a continuación:

- Coordinación de Protección a la Infancia, con 40 fojas.
- Coordinación de Casa de Día, con 36 fojas.
- Coordinación de La Asociación Mexicana para la Superación Integral de la Familia, con 38 fojas.
- Coordinación del programa de Nutrición, con 23 fojas.
- Coordinación del Centro de Atención Integral al Adulto Mayor, con 59 fojas.
- Coordinación del Programa de Atención Integral a personas con Discapacidad, con 29 fojas.
- Coordinación de la Escuela Comunitaria Activa para Padres de Familia, con 22 fojas.
- Coordinación del Centro de Atención Especializada en Terapia Familiar, con 41 fojas.
- Coordinación de Grupos Indígenas, con 21 fojas.
- Coordinación del programa de Asistencia Alimentaria, con 44 fojas.
- Coordinación de la Unidad Regional de Rehabilitación, con 45 fojas.
- Coordinación del programa de Vinculación Universidad, Gobierno y Sociedad, con 55 fojas.
- Coordinación de Centro de Capacitación, con 30 fojas.
- Departamento de Trabajo Social, con 40 fojas.
- Desarrollo Comunitario, con 17 fojas.
- Becas Padrino, con 27 fojas.

DIF PUERTO VALLARTA

ANEXO NO. IER
FOLIO No. 3 de 6

El presente informe no implica liberación alguna de responsabilidades que pudiera llegarse a determinar con posterioridad por las autoridades competentes, con motivo del desempeño del cargo.----------
La presente hoja de firmas, forma parte integral del Informe, del estado que guardan los recursos humanos, materiales, financieros, asuntos pendientes, archivos, proyectos, programas de Gobierno y demás documentación e información a mi cargo, de fecha 1 (primero) de Febrero del año 2020 (dos mil veinte), correspondiente a la **Subdirección de Programas**, que depende de la **Dirección General** del Sistema para el Desarrollo Integral de la Familia en el Municipio de Puerto Vallarta, Jalisco, mismo que consta de 6 (seis) fojas correspondiente al Informe y 15 (quince) fojas correspondiente a los anexos, con un total de 21 (veintiuno) fojas.----------

Previa la lectura de la presente y no habiendo nada más que hace constar se da por concluido, siendo las 18:00 horas del día 04 (cuatro) del mes de febrero del 2020 (dos mil veinte), para ser constar se firma en todas sus fojas al calce y al margen por los que en el intervienen.----------

FIRMA DE LOS SERVIDORES PÚBLICOS QUE INTERVIENEN

SERVIDOR PÚBLICO QUE INFORMA

C. LIC. EN PSIC. CÉSAR IVÁN VENEGAS ARCEO

SERVIDOR PUBLICO QUE RECIBE EL INFORME (SUPERIOR JERÁRQUICO)

C. MTRA. BRENDA NATALI GONZÁLEZ CÁRDENAS

COORDINADOR DEL INFORME DE LA ENTREGA-RECEPCIÓN INTERMEDIA

C. LIC. EN PSIC. VIOLETA PIÑÓN GARFIAS

LAS PRESENTES FIRMAS FORMAN PARTE INTEGRANTE DEL INFORME DE ENTREGA-RECEPCIÓN INTERMEDIA DE LA SUBDIRECCIÓN DE PROGRAMAS, QUE DEPENDE DE LA DIRECCIÓN GENERAL DEL SISTEMA PARA EL DESARROLLO INTEGRAL DE LA FAMILIA EN EL MUNICIPIO DE PUERTO VALLARTA, JALISCO, CON FECHA 04 (CUATRO) DE FEBRERO DEL AÑO 2020 (DOS MIL VEINTE). -------

DIF PUERTO VALLARTA

ANEXO NO. IER
FOLIO No. 4 de 6

IDENTIFICACIÓN OFICIAL CON FOTOGRAFIA DEL SERVIDOR PÚBLICO QUE ENTREGA EL INFORME DE LA SUBDIRECCIÓN DE PROGRAMAS, QUE DEPENDE DE LA DIRECCIÓN GENERAL DEL SISTEMA PARA EL DESARROLLO INTEGRAL DE LA FAMILIA EN EL MUNICIPIO DE PUERTO VALLARTA, JALISCO, PARA EFECTOS DE LA ENTREGA RECEPCIÓN INTERMEDIA.

C. LIC. EN PSIC. CÉSAR IVÁN VENEGAS ARCEO.

ANTEFIRMA _____

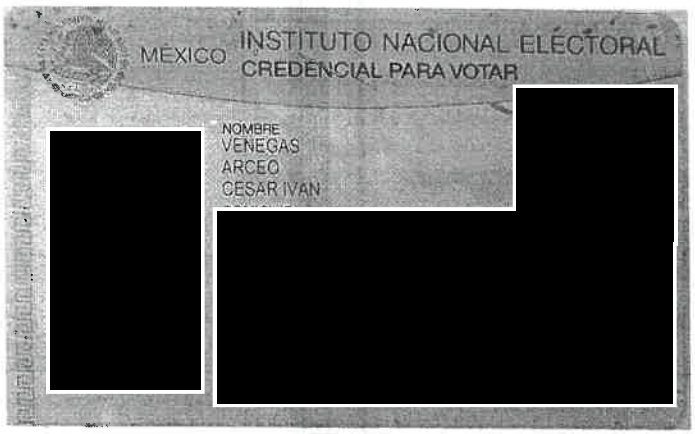

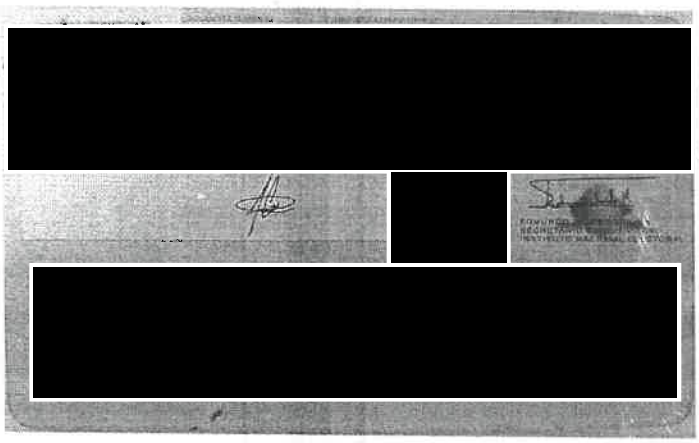

DIF
PUERTO
VALLARTA

000823

ANEXO NO. IER
FOLIO No. 5 de 6

IDENTIFICACIÓN OFICIAL CON FOTOGRAFIA DEL (SUPERIOR JERÁRQUICO) SERVIDOR PÚBLICO QUE RECIBE EL INFORME DE LA SUBDIRECCIÓN DE PROGRAMAS, QUE DEPENDE DE LA DIRECCIÓN GENERAL DEL SISTEMA PARA EL DESARROLLO INTEGRAL DE LA FAMILIA EN EL MUNICIPIO DE PUERTO VALLARTA, JALISCO, PARA EFECTOS DE LA ENTREGA RECEPCIÓN INTERMEDIA.

C. MTRA. BRENDA NATALI GONZÁLEZ CÁRDENAS.

ANTEFIRMA _____

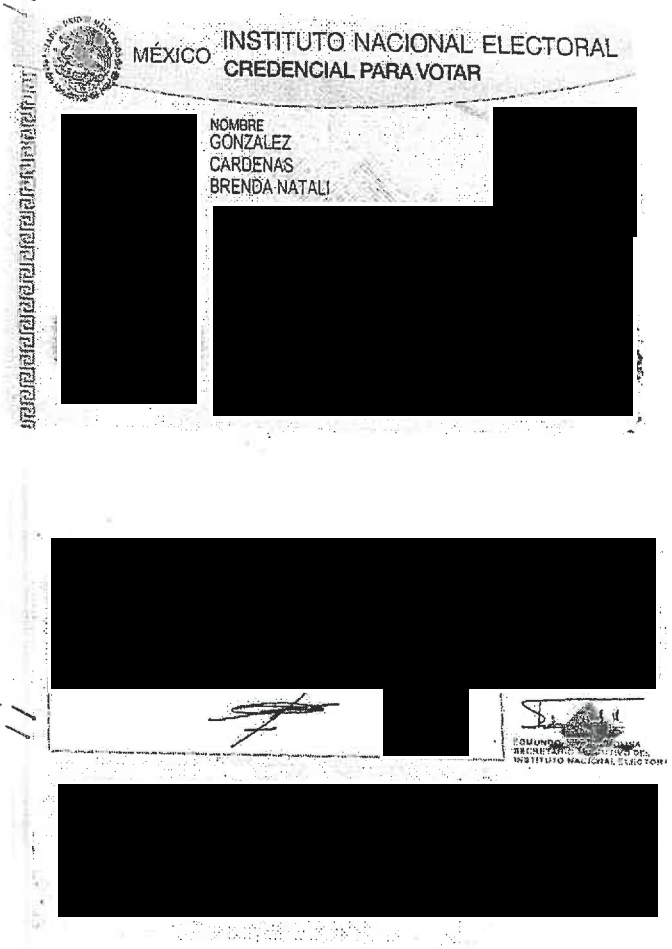

DIF PUERTO VALLARTA

000824

ANEXO NO. IER
FOLIO No. 6 de 6

IDENTIFICACIÓN OFICIAL CON FOTOGRAFIA DEL COORDINADOR EN LA ENTREGA DEL INFORME DE LA SUBDIRECCIÓN DE PROGRAMAS, QUE DEPENDE DE LA DIRECCIÓN GENERAL DEL SISTEMA PARA EL DESARROLLO INTEGRAL DE LA FAMILIA EN EL MUNICIPIO DE PUERTO VALLARTA, JALISCO, PARA EFECTOS DE LA ENTREGA RECEPCIÓN INTERMEDIA.

C. LIC. EN PSIC. VIOLETA PIÑÓN GARFIAS.

ANTEFIRMA _____

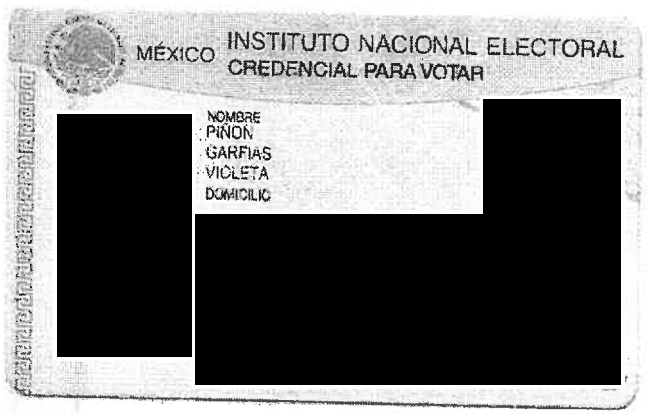

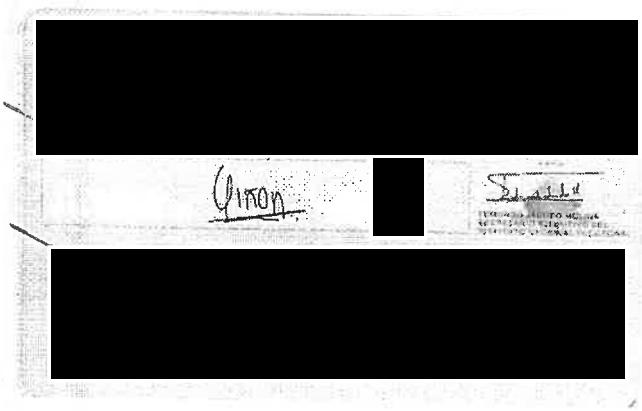

SISTEMA PARA EL DESARROLLO INTEGRAL DE LA FAMILIA DEL MUNICIPIO DE PUERTO VALLARTA

Administración Municipal 2018-2021

SUBDIRECCIÓN DE PROGRAMAS

Marco Juridico-Administrativo de Actuación.

Anexo MA-1

Hoja 1 de 1

Puerto Vallarta Jalisco a 01 de Febrero del 2020

NOMBRE DE LA DISPOSICION	DESCRIPCION
DECRETO 12019 Constitución Política de los Esatdos Unidos Mexicanos Constitución Política del Esado de Jalisco Ley de Responsabilidades Politicas y Administrativas del Estado de Jalisco. Ley para los Servidores Públicos del Esatdo de Jalisco y sus Municipios Código de Aistencia Social Reglamento Interno del Sistema DIF Municipal de Puerto Vallarta	CREACION DEL SISTEMA DIF MUNICIPAL DE PUERTO VALLARTA MARCO NORMATIVO DE REFERENCIA QUE ESTABLECE LAS ATRIBUCIONES Y FACULTADES DEL SISTEMA DIF MUNICIPAL DE PUERTO VALLARTA, JALISCO EN EL ÁMBITO DE LA ASISTENCIA SOCIAL Y LAS ACCIONES DE AYUDA, ATENCIÓN Y PREVENCIÓN PARA CON LA POBLACIÓN EN CONDICIÓN VULNERABLE; ESPECIALMENTE EN EL CASO DE LOS NIÑOS, NÑAS, Y ADOLESCENTES; MUJERES, ADULTOS MAYORES; PERSONAS CON DISCAPACIDAD, INDÍGENAS Y MIGRANTES.

LIC. EN PSIC. VIOLETA PIÑON GARFIAS
Coordinador

LIC. EN PSIC. CÉSAR IVÁN VENEGAS ARCEO
Titular que Informa

LIC. BRENDA NATALI GONZALEZ CARDENAS
Titual que Recibe Informe

SISTEMA PARA EL DESARROLLO INTEGRAL DE LA FAMILIA DEL MUNICIPIO DE PUERTO VALLARTA

Administración Municipal 2018-2021

SUBDIRECCIÓN DE PROGRAMAS

Marco de Actuación

Estructura Orgánica

Anexo MA-2

Hoja 1 de 2

Puerto Vallarta Jalisco a 01 de Febrero del 2020

Estructura Organica
SE ANEXA 1 FOJA CORRESPONDIENTE AL ORGANIGRAMA DEL PORGRAMA Y/O AREA

LIC. EN PSIC. VIOLETA PIÑON GARFIAS
Coordinador

LIC. EN PSIC. CÉSAR IVÁN VENEGAS ARCEO
Titular que Informa

LIC. BRENDA NATALI GONZALEZ CARDENAS
Titual que Recibe Informe

DIF PUERTO VALLARTA
Gobierno Municipal 2018-2021

SISTEMA PARA EL DESARROLLO INTEGRAL DE LA FAMILIA DEL MUNICIPIO DE PUERTO VALLARTA

ADMINISTRACION MUNICIPAL 2018-2021

MARCO DE ACTUACIÓN

ESTRUCTURA ORGÁNICA

000827

SISTEMA PARA EL DESARROLLO INTEGRAL DE LA FAMILIA DEL MUNICIPIO DE PUERTO VALLARTA
ADMINISTRACIÓN PÚBLICA 2018-2021
SUBDIRECCIÓN DE PROGRAMAS
Recursos Financieros
Presupuesto Operativo Por Dependencia 2020

Anexo RF-05
Hoja 1 de 4
Puerto Vallarta Jalisco a 01 de Febrero 2020

No. De Partida Presupuestal	Programa	Proyecto	Monto asignado para 2020
SE ADJUNTA EN 3 FOJAS PRESUPUESTO ANUAL OPERATIVO APROBADO PARA EL EJERCICIO 2020			

LIC. EN PSIC. VIOLETA PIÑON GARFIAS
Coordinador

LIC. EN PSIC. CÉSAR IVÁN VENEGAS ARCEO
Titular que Informa

LIC. BRENDA NATALI GONZALEZ CARDENAS
Titular que Recibe Informe

000828

SISTEMA PARA EL DESARROLLO INTEGRAL DE LA FAMILIA DEL MUNICIPAL DE PUERTO VALLARTA JALISCO

Estado Analítico del Ejercicio Presupuesto de Egresos

Clasificación por Objeto del Gasto (Capitulo y Concepto)

Usr: ROSA
Rep: rptEstadoPresupuestoEgresos_CP_CTO

PY. Proceso: 4160 | U. Administrativa: 416 | Del 01/ene/2020 Al 01/ene/2020

Fecha y hora de Impresión: 03/mar/2020 11:09 a.m.

Concepto	Egresos					
	Aprobado 1	Ampliaciones / (Reducciones) 2	Modificado 3=(1+2)	Devengado 4	Pagado 5	Subejercicio 6 = (3 - 4)
SERVICIOS PERSONALES	**$0.00**	**$0.00**	**$0.00**	**$0.00**	**$0.00**	**$0.00**
REMUNERACIONES AL PERSONAL DE CARÁCTER PERMANEN	$616,462.08	$0.00	$616,462.08	$0.00	$0.00	$616,462.08
REMUNERACIONES AL PERSONAL DE CARÁCTER TRANSITOR	$0.00	$0.00	$0.00	$0.00	$0.00	$0.00
REMUNERACIONES ADICIONALES Y ESPECIALES	$87,424.92	$0.00	$87,424.92	$0.00	$0.00	$87,424.92
SEGURIDAD SOCIAL	$334,530.96	$0.00	$334,530.96	$0.00	$0.00	$334,530.96
OTRAS PRESTACIONES SOCIALES Y ECONÓMICAS	$45,499.68	$0.00	$45,499.68	$0.00	$0.00	$45,499.68
PREVISIONES	$0.00	$0.00	$0.00	$0.00	$0.00	$0.00
PAGO DE ESTÍMULOS A SERVIDORES PÚBLICOS	$0.00	$0.00	$0.00	$0.00	$0.00	$0.00
MATERIALES Y SUMINISTROS	**$0.00**	**$0.00**	**$0.00**	**$0.00**	**$0.00**	**$0.00**
MATERIALES DE ADMINISTRACIÓN, EMISIÓN DE DOCUMENTO	$28,428.84	$0.00	$28,428.84	$0.00	$0.00	$28,428.84
ALIMENTOS Y UTENSILIOS	$0.00	$0.00	$0.00	$0.00	$0.00	$0.00
MATERIAS PRIMAS Y MATERIALES DE PRODUCCIÓN Y COMEF	$0.00	$0.00	$0.00	$0.00	$0.00	$0.00
MATERIALES Y ARTÍCULOS DE CONSTRUCCIÓN Y DE REPARA	$0.00	$0.00	$0.00	$0.00	$0.00	$0.00
PRODUCTOS QUÍMICOS, FARMACÉUTICOS Y DE LABORATORI	$0.00	$0.00	$0.00	$0.00	$0.00	$0.00
COMBUSTIBLES, LUBRICANTES Y ADITIVOS	$26,586.00	$0.00	$26,586.00	$0.00	$0.00	$26,586.00
VESTUARIO, BLANCOS, PRENDAS DE PROTECCIÓN Y ARTÍCU	$0.00	$0.00	$0.00	$0.00	$0.00	$0.00
MATERIALES Y SUMINISTROS PARA SEGURIDAD	$0.00	$0.00	$0.00	$0.00	$0.00	$0.00
HERRAMIENTAS, REFACCIONES Y ACCESORIOS MENORES	$0.00	$0.00	$0.00	$0.00	$0.00	$0.00
SERVICIOS GENERALES	**$0.00**	**$0.00**	**$0.00**	**$0.00**	**$0.00**	**$0.00**
SERVICIOS BÁSICOS	$0.00	$0.00	$0.00	$0.00	$0.00	$0.00
SERVICIOS DE ARRENDAMIENTO	$0.00	$0.00	$0.00	$0.00	$0.00	$0.00
SERVICIOS PROFESIONALES, CIENTÍFICOS, TÉCNICOS Y OTR	$0.00	$0.00	$0.00	$0.00	$0.00	$0.00
SERVICIOS FINANCIEROS, BANCARIOS Y COMERCIALES	$0.00	$0.00	$0.00	$0.00	$0.00	$0.00
SERVICIOS DE INSTALACIÓN, REPARACIÓN, MANTENIMIENTO	$0.00	$0.00	$0.00	$0.00	$0.00	$0.00
SERVICIOS DE COMUNICACIÓN SOCIAL Y PUBLICIDAD	$0.00	$0.00	$0.00	$0.00	$0.00	$0.00
SERVICIOS DE TRASLADOS Y VIÁTICOS	$8,014.92	$0.00	$8,014.92	$0.00	$0.00	$8,014.92
SERVICIOS OFICIALES	$87,188.04	$0.00	$87,188.04	$0.00	$0.00	$87,188.04
OTROS SERVICIOS GENERALES	$0.00	$0.00	$0.00	$0.00	$0.00	$0.00
TRANSFERENCIAS, ASIGNACIONES, SUBSIDIOS Y OTF	**$0.00**	**$0.00**	**$0.00**	**$0.00**	**$0.00**	**$0.00**
TRANSFERENCIAS INTERNAS Y ASIGNACIONES AL SECTOR P	$0.00	$0.00	$0.00	$0.00	$0.00	$0.00
TRANSFERENCIAS AL RESTO DEL SECTOR PÚBLICO	$0.00	$0.00	$0.00	$0.00	$0.00	$0.00
SUBSIDIOS Y SUBVENCIONES	$0.00	$0.00	$0.00	$0.00	$0.00	$0.00
AYUDAS SOCIALES	$0.00	$0.00	$0.00	$0.00	$0.00	$0.00
PENSIONES Y JUBILACIONES	$0.00	$0.00	$0.00	$0.00	$0.00	$0.00

SISTEMA PARA EL DESARROLLO INTEGRAL DE LA FAMILIA DEL MUNICIPAL DE PUERTO VALLARTA JALISCO

Estado Analítico del Ejercicio Presupuesto de Egresos

Clasificación por Objeto del Gasto (Capitulo y Concepto)

Usr: ROSA
Rep: rptEstadoPresupuestoEgresos_CP_CTO

PY. Proceso: 4160 | U. Administrativa: 416 | Del 01/ene/2020 Al 01/ene/2020

Fecha y hora de Impresión | 03/mar/2020 11:09 a.m.

Concepto	Egresos					
	Aprobado 1	Ampliaciones / (Reducciones) 2	Modificado 3=(1+2)	Devengado 4	Pagado 5	Subejercicio 6 = (3 - 4)
TRANSFERENCIAS A FIDEICOMISOS, MANDATOS Y OTROS AN	$0.00	$0.00	$0.00	$0.00	$0.00	$0.00
TRANSFERENCIAS A LA SEGURIDAD SOCIAL	$0.00	$0.00	$0.00	$0.00	$0.00	$0.00
DONATIVOS	$0.00	$0.00	$0.00	$0.00	$0.00	$0.00
TRANSFERENCIAS AL EXTERIOR	$0.00	$0.00	$0.00	$0.00	$0.00	$0.00
BIENES MUEBLES, INMUEBLES E INTANGIBLES	**$13,619.04**	**$0.00**	**$13,619.04**	**$0.00**	**$0.00**	**$13,619.04**
MOBILIARIO Y EQUIPO DE ADMINISTRACIÓN	$13,619.04	$0.00	$13,619.04	$0.00	$0.00	$13,619.04
MOBILIARIO Y EQUIPO EDUCACIONAL Y RECREATIVO	$0.00	$0.00	$0.00	$0.00	$0.00	$0.00
EQUIPO E INSTRUMENTAL MÉDICO Y DE LABORATORIO	$0.00	$0.00	$0.00	$0.00	$0.00	$0.00
VEHÍCULOS Y EQUIPO DE TRANSPORTE	$0.00	$0.00	$0.00	$0.00	$0.00	$0.00
EQUIPO DE DEFENSA Y SEGURIDAD	$0.00	$0.00	$0.00	$0.00	$0.00	$0.00
MAQUINARIA, OTROS EQUIPOS Y HERRAMIENTAS	$0.00	$0.00	$0.00	$0.00	$0.00	$0.00
ACTIVOS BIOLÓGICOS	$0.00	$0.00	$0.00	$0.00	$0.00	$0.00
BIENES INMUEBLES	$0.00	$0.00	$0.00	$0.00	$0.00	$0.00
ACTIVOS INTANGIBLES	$0.00	$0.00	$0.00	$0.00	$0.00	$0.00
INVERSIÓN PÚBLICA	**$0.00**	**$0.00**	**$0.00**	**$0.00**	**$0.00**	**$0.00**
OBRA PÚBLICA EN BIENES DE DOMINIO PÚBLICO	$0.00	$0.00	$0.00	$0.00	$0.00	$0.00
OBRA PÚBLICA EN BIENES PROPIOS	$0.00	$0.00	$0.00	$0.00	$0.00	$0.00
PROYECTOS PRODUCTIVOS Y ACCIONES DE FOMENTO	$0.00	$0.00	$0.00	$0.00	$0.00	$0.00
INVERSIONES FINANCIERAS Y OTRAS PROVISIONES	**$0.00**	**$0.00**	**$0.00**	**$0.00**	**$0.00**	**$0.00**
INVERSIONES PARA EL FOMENTO DE ACTIVIDADES PRODUCT	$0.00	$0.00	$0.00	$0.00	$0.00	$0.00
ACCIONES Y PARTICIPACIONES DE CAPITAL	$0.00	$0.00	$0.00	$0.00	$0.00	$0.00
COMPRA DE TÍTULOS Y VALORES	$0.00	$0.00	$0.00	$0.00	$0.00	$0.00
CONCESIÓN DE PRÉSTAMOS	$0.00	$0.00	$0.00	$0.00	$0.00	$0.00
INVERSIONES EN FIDEICOMISOS, MANDATOS Y OTROS ANÁL	$0.00	$0.00	$0.00	$0.00	$0.00	$0.00
OTRAS INVERSIONES FINANCIERAS	$0.00	$0.00	$0.00	$0.00	$0.00	$0.00
PROVISIONES PARA CONTINGENCIAS Y OTRAS EROGACIONE	$0.00	$0.00	$0.00	$0.00	$0.00	$0.00
PARTICIPACIONES Y APORTACIONES	**$0.00**	**$0.00**	**$0.00**	**$0.00**	**$0.00**	**$0.00**
PARTICIPACIONES	$0.00	$0.00	$0.00	$0.00	$0.00	$0.00
APORTACIONES	$0.00	$0.00	$0.00	$0.00	$0.00	$0.00
CONVENIOS	$0.00	$0.00	$0.00	$0.00	$0.00	$0.00
DEUDA PÚBLICA	**$0.00**	**$0.00**	**$0.00**	**$0.00**	**$0.00**	**$0.00**
AMORTIZACIÓN DE LA DEUDA PÚBLICA	$0.00	$0.00	$0.00	$0.00	$0.00	$0.00
INTERESES DE LA DEUDA PÚBLICA	$0.00	$0.00	$0.00	$0.00	$0.00	$0.00
COMISIONES DE LA DEUDA PÚBLICA	$0.00	$0.00	$0.00	$0.00	$0.00	$0.00

SISTEMA PARA EL DESARROLLO INTEGRAL DE LA FAMILIA DEL MUNICIPAL DE PUERTO VALLARTA JALISCO

Estado Analítico del Ejercicio Presupuesto de Egresos

Clasificación por Objeto del Gasto (Capitulo y Concepto)

Usr: ROSA
Rep: rptEstadoPresupuestoEgresos_CP_CTO

PY. Proceso: 4160 | U. Administrativa: 416 | Del 01/ene/2020 Al 01/ene/2020

Fecha y hora de Impresión: 03/mar/2020 11:09 a.m.

Concepto	Egresos					
	Aprobado 1	Ampliaciones / (Reducciones) 2	Modificado 3=(1+2)	Devengado 4	Pagado 5	Subejercicio 6 = (3 - 4)
GASTOS DE LA DEUDA PÚBLICA	$0.00	$0.00	$0.00	$0.00	$0.00	$0.00
COSTO POR COBERTURAS	$0.00	$0.00	$0.00	$0.00	$0.00	$0.00
APOYOS FINANCIEROS	$0.00	$0.00	$0.00	$0.00	$0.00	$0.00
ADEUDOS DE EJERCICIOS FISCALES ANTERIORES (ADEFAS)	$0.00	$0.00	$0.00	$0.00	$0.00	$0.00
Total del Gasto	**$1,328,452.44**	**$0.00**	**$1,328,452.44**	**$0.00**	**$0.00**	**$1,328,452.44**

SISTEMA PARA EL DESARROLLO INTEGRAL DE LA FAMILIA DEL MUNICIPIO DE PUERTO VALLARTA
Administración Municipal 2018-2021
SUBDIRECCIÓN DE PROGRAMAS
RECURSOS HUMANOS
PLANTILLA DE PERSONAL

Anexo RH-32
Hoja 1 de 2
Puerto Vallarta Jalisco a 01 de Febrero 2020

NUMERO	NOMBRE	PLAZA	DEPARTAMENTO	PUESTO	SIND.	SUELDO MENSUAL	COMP. MENSUAL	PERCEPCION TOTAL	TIPO DE PAGO	
									CHEQUE	TARJETA

SE ANEXA COPIA SIMPLE DE LA NOMINA PAGADA DEL 16 AL 31 DE ENERO 2020

LIC. EN PSIC. VIOLETA PIÑON GARFIAS
Coordinador

LIC. EN PSIC. CÉSAR IVÁN VENEGAS ARCEO
Titular que Informa

LIC. BRENDA NATALI GONZALEZ CARDENAS
Titular que Recibe Informe

REPORTE NOMINA QUINCENAL

Periodo No. 2 del 16/01/2020 al 30/01/2020 pago 30/01/2020 **15 Días**

Ordenado por: Departamento y código (Detalle)

Nombre o Razón Social: SISTEMA PARA EL DIF MUNICIPIO DE PTO VALLARTA
R.F.C.: SDI - 850412 - B24
Registro Patronal: B98 - 36776 - 38 - 3

Fecha: 31/01/2020
Hora: 02:30:49 p. m.

Número Concepto	Percepciones	Importe	Número Concepto	Deducciones	Importe
053.- SUBDIRECCION DE PROGRAMAS					
632 *SUAREZ HERNANDEZ ANA CELIA*					
Centro: 053.SUBDIRECCION DE PROGRAMAS Puesto: SECRETARIA					
Tipo Contrato: 1 Contrato de trabajo por tiempo indeterminado Régimen: 2 Suel					*greso: 15/03/1997*
4	SUELDO QUINCENAL (428.40 * 15 Días)	6,426.00	132	AJUSTE POR REDONDEO	0.33
40	AYUDA PARA TRANSPORTE	75.00	136	ISR	734.42
		600.00	140	CUOTA SIND DEMOCRATICO	64.26
			141	PENSIONES DEL EDO 11.5 %	738.99
	Total Percepciones $	7,101.00		Total Deducciones $	1,538.00
				Neto a pagar $	**5,563.00**
1082 *ESPARZA GOMEZ LAURA ALICIA*					
Centro: 053.SUBDIRECCION DE PROGRAMAS Puesto: ASISTENT				*Cuota Diaria: $527.10 SBC:*	
Tipo Contrato: 1 Contrato de trabajo por tiempo indeterminado Régimen: 2 Suelc					*ngreso: 16/06/2010*
4	SUELDO QUINCENAL (527.10 * 15 Días)	7,906.50	136	ISR	1,050.66
32	DEVOLUCION AJUSTE POR RED.	0.48	140	CUOTA SIND DEMOCRATICO	79.07
40	AYUDA PARA TRANSPORTE	75.00	141	PENSIONES DEL EDO 11.5 %	909.25
50	BONO POR QUINQUENIO (IMPORTE: 300)	300.00			
	Total Percepciones $	8,281.98		Total Deducciones $	2,038.98
				Neto a pagar $	**6,243.00**
VENEGAS ARCEO CESAR IVAN					
Centro: 053.SUBDIRECCION DE PROGRAMAS Puesto: SUBDIRECTOR DE PROGRAMAS				*N.S.S.:* *Cuota Diaria:*	*so: 04/10/2018*
Tipo Contrato: 1 Contrato de trabajo por tiempo indeterminado Régimen: 2 Sueldos					
4	SUELDO QUINCENAL (844.20 * 15 Días)	12,663.00	136	ISR	2,082.01
32	DEVOLUCION AJUSTE POR RED.	0.20	141	PENSIONES DEL EDO 11.5 %	1,456.25
			148	SEGURO INDIVIDUAL (Saldo $ 621.88)	310.94
	Firma de Recibido				
	Total Percepciones $	12,663.20		Total Deducciones $	3,849.20
				Neto a pagar $	**8,814.00**
TOTAL SUBDIRECCION DE PROGRAMAS 053					
4	SUELDO QUINCENAL (3 Empleados)	26,995.50	132	AJUSTE POR REDONDEO	0.33
32	DEVOLUCION AJUSTE POR RED.	0.68	136	ISR (3 Empleados)	3,867.09
40	AYUDA PARA TRANSPORTE	150.00	140	CUOTA SIND DEMOCRATICO	143.33
50	BONO POR QUINQUENIO	900.00	141	PENSIONES DEL EDO 11.5 %	3,104.49
			148	SEGURO INDIVIDUAL	310.94
	Total Percepciones $	28,046.18		Total Deducciones $	7,426.18
				Neto a pagar $	**20,620.00**

	I.M.S.S.	R.C.V.	INFONAVIT
PROVISION:	0.00	0.00	0.00
RETENCION:	0.00	0.00	0.00
TOTAL:	0.00	0.00	0.00

	C/C BANCARIA	S/C BANCARIA	TOTAL
PERCEPCIONES	28,046.18	0.00	28,046.18
DEDUCCIONES:	7,426.18	0.00	7,426.18
NETO:	20,620.00	0.00	20,620.00
EMPLEADOS:	3	0	3

IMPUESTO SOBRE NOMINAS	EMPS	BASE	IMPORTE
TOTAL	0	0.00	0.00

SUELDOS NETOS GENERALES: $26,995.50

APORTACION FONDO DE AHORRO		FECHA	ELABORO	REVISO	AUTORIZO	
EMPLEADO:	0.00					
PATRON:	0.00					
TOTAL:	0.00					

000833

NóminaTISS-SAR 2011 (c)

SISTEMA PARA EL DESARROLLO INTEGRAL DE LA FAMILIA DEL MUNICIPIO DE PUERTO VALLARTA
Administración Municipal 2018-2021
SUBDIRECCION DE PROGRAMAS
RECURSOS MATERIALES
BIENES MUEBLES PROPIOS

Anexo RM-39
Hoja 1 de 2
Puerto Vallarta Jalisco a 01 de Febrero 2020

CLAVE DE INVENTARIO	NOMBRE DEL BIEN	CANTIDAD	DESCRIPCION			UBICACIÓN	RESGUARDANTE	OBSERVACIONES
			MARCA	MODELO	SERIE			
DPV00874	ESCRITORIO	1	SIN MARCA	SIN MODELO	SIN SERIE	SUBDIRECCION	PSIC. CÉSAR IVÁN VENEGAS ARCEO	
DPV07224	TELEFONO	1	PANASONIC	KX-TS6LX	3CBAA146793	SUBDIRECCION	PSIC. CÉSAR IVÁN VENEGAS ARCEO	
DPV00915	ARCHIVERO GRIS DE 2 CAJONES	1	SIN MARCA	SIN MODELO	SIN SERIE	SUBDIRECCION	PSIC. CÉSAR IVÁN VENEGAS ARCEO	
DPV00881	SILLA SECRETARIAL C/DESCANSA BRAZO	1	SIN MARCA	SIN MODELO	SIN SERIE	SUBDIRECCION	PSIC. CÉSAR IVÁN VENEGAS ARCEO	
DPV00767	SILLA SECRETARIAL S/DESCANSA BRAZO	1	SIN MARCA	SIN MODELO	SIN SERIE	SUBDIRECCION	PSIC. CÉSAR IVÁN VENEGAS ARCEO	
DPV03937	REGULADOR	1	COMPLET	19AL460570	ERV-6-001RPLUS1300	SUBDIRECCION	PSIC. CÉSAR IVÁN VENEGAS ARCEO	
SIN CLAVE DE I.	ARCHIVERO BLANCO	1	SIN MARCA	SIN MODELO	SIN SERIE	SUBDIRECCION	PSIC. CÉSAR IVÁN VENEGAS ARCEO	
DPV07227	REGULADOR	1	COMPLETO	16AL111137	401592	SUBDIRECCION	PSIC. CÉSAR IVÁN VENEGAS ARCEO	
DPV03920	MONITOR	1	LG	22MK400A-B	905NTXRAQ026	SUBDIRECCION	PSIC. CÉSAR IVÁN VENEGAS ARCEO	
DPV03919	TECLADO	1	VORAGO	KM105	L/N26931118	SUBDIRECCION	PSIC. CÉSAR IVÁN VENEGAS ARCEO	
DPV01382	TELEFONO	1	PANASONIC	KX-TS500W	2HBKF044191	SUBDIRECCION	PSIC. CÉSAR IVÁN VENEGAS ARCEO	
SIN CLAVE DE I.	ESCRITORIO	1	SIN MARCA	SIN MODELO	SIN SERIE	SUBDIRECCION	PSIC. CÉSAR IVÁN VENEGAS ARCEO	

LIC. EN PSIC. VIOLETA PIÑON GARFIAS
Coordinador

LIC. EN PSIC. CÉSAR IVÁN VENEGAS ARCEO
Titular que Informa

LIC. BRENDA NATALI GONZALEZ CARDENAS
Titular que Recibe Informe

SISTEMA PARA EL DESARROLLO INTEGRAL DE LA FAMILIA DEL MUNICIPIO DE PUERTO VALLARTA
Administración Municipal 2018-2021
SUBDIRECCION DE PROGRAMAS
RECURSOS MATERIALES
BIENES MUEBLES PROPIOS

Anexo RM-39
Hoja 2 de 2
Puerto Vallarta Jalisco a 01 de Febrero 2020

CLAVE DE INVENTARIO	NOMBRE DEL BIEN	CANTIDAD	DESCRIPCION			UBICACIÓN	RESGUARDANTE	OBSERVACIONES
			MARCA	MODELO	SERIE			
DPV03917	CPU	1	TRUEBAS IX	SIN MODELO	SIN SERIE	SUBDIRECCION	PSIC. CÉSAR IVÁN VENEGAS ARCEO	
DPV03918	MOUSE USB	1	VORAGO	KM-105	L/N26931118	SUBDIRECCION	PSIC. CÉSAR IVÁN VENEGAS ARCEO	
DPV00916	MESA CHICA	1	SIN MARCA	SIN MODELO	SIN SERIE	SUBDIRECCION	PSIC. CÉSAR IVÁN VENEGAS ARCEO	
SIN CLAVE DE I.	SILLA NEGRA	2	LIFETIME	SIN MODELO	SIN SERIE	SUBDIRECCION	PSIC. CÉSAR IVÁN VENEGAS ARCEO	
SIN CLAVE DE I.	SILLA NEGRA EMPRESARIAL	1	SIN MARCA	SIN MODELO	TR284-PO#601263IDCY	SUBDIRECCION	PSIC. CÉSAR IVÁN VENEGAS ARCEO	
SIN CLAVE DE I.	PIZARRON DE CORCHO	1	SIN MARCA	SIN MODELO	SIN SERIE	SUBDIRECCION	PSIC. CÉSAR IVÁN VENEGAS ARCEO	
SIN CLAVE DE I.	PINTARRON	1	SIN MARCA	SIN MODELO	SIN SERIE	SUBDIRECCION	PSIC. CÉSAR IVÁN VENEGAS ARCEO	
SIN CLAVE DE I.	CPU	1	TRUEBAS IX	SIN MODELO	1760952171658	SUBDIRECCION	PSIC. CÉSAR IVÁN VENEGAS ARCEO	
DPV03939	TECLADO	1	LOGITECH	1819SC1091Q8	SIN SERIE	SUBDIRECCION	PSIC. CÉSAR IVÁN VENEGAS ARCEO	
DPV03943	MONITOR	1	HACER	V226HQL	SIN SERIE	SUBDIRECCION	PSIC. CÉSAR IVÁN VENEGAS ARCEO	
DPV03950	MOUSE USB	1	LOGITECH	C11817	SIN SERIE	SUBDIRECCION	PSIC. CÉSAR IVÁN VENEGAS ARCEO	

LIC. EN PSIC. VIOLETA PIÑON GARFIAS
Coordinador

LIC. EN PSIC. CÉSAR IVÁN VENEGAS ARCEO
Titular que Informa

LIC. BRENDA NATALI GONZALEZ CARDENAS
Titular que Recibe Informe

000835

SISTEMA PARA EL DESARROLLO INTEGRAL DE LA FAMILIA DEL MUNICIPIO DE PUERTO VALLARTA
Administración 2018-2021
SUBDIRECCION DE PROGRAMAS
RECURSOS MATERIALES
RELACIÓN DE SELLOS OFICIALES

Anexo RM-45
Hoja 1 de 1
Puerto Vallrta Jalisco a 01 de Febrero 2020

SUBDIRECCION DE PROGRAMAS	SUBDIRECCION DE PROGRAMAS	SUBDIRECCION DE PROGRAMAS
DIF PUERTO VALLARTA SUBDIRECCION DE PROGRAMAS RECIBIDO Fecha: Firma:	DIF PTO. VALLARTA Subdirección de Programas	DIF PUERTO VALLARTA JEFATURA DE PROGRAMA RECIBIDO Firma y Nombre
PSIC. CÉSAR IVÁN VENEGAS ARCEO	PSIC. CÉSAR IVÁN VENEGAS ARCEO	PSIC. CÉSAR IVÁN VENEGAS ARCEO
SUBDIRECTOR DE PROGRAMAS	SUBDIRECTOR DE PROGRAMAS	SUBDIRECTOR DE PROGRAMAS
		NO UTILIZABLE EN PROCESO DE BAJA

LIC. EN PSIC. VIOLETA PIÑON GARFIAS
Coordinador

LIC. EN PSIC. CÉSAR IVÁN VENEGAS ARCEO
Titular que Informa

LIC. BRENDA NATALI GONZALEZ CARDENAS
Titular que Recibe Informe

000836

SISTEMA PARA EL DESARROLLO INTEGRAL DE LA FAMILIA DEL MUNICIPIO DE PUERTO VALLARTA
Administracion 2018-2021
SUBDIRECCIÓN DE PROGRAMAS
RECURSOS MATERIALES
PAPELERIA EN STOCK

Anexo RM-46
Hoja 1 de 1
Puerto Vallarta Jalisco a 01 de Febrero 2020

DESCRIPCION	CANTIDAD	UBICACIÓN	OBSERVACIONES
LAPICES	4	OFICINA SUBDIRECCION DE PROGRAMAS	
RESISTOL EN BARRA (PRITT)	3	OFICINA SUBDIRECCION DE PROGRAMAS	
PLUMONES NEGROS PERMANENTES (SHARPIE)	6	OFICINA SUBDIRECCION DE PROGRAMAS	
MARCADORES(ESTERBROOK)	10	OFICINA SUBDIRECCION DE PROGRAMAS	
SUJETA DOCUMENTOS	24	OFICINA SUBDIRECCION DE PROGRAMAS	
PLUMAS AZULES	4	OFICINA SUBDIRECCION DE PROGRAMAS	
CORRECTOR EN BROCHA	1	OFICINA SUBDIRECCION DE PROGRAMAS	
PAQUETES DE HOJAS	3	OFICINA SUBDIRECCION DE PROGRAMAS	

LIC. EN PSIC. VIOLETA PIÑON GARFIAS
Coordinador

LIC. EN PSIC. CÉSAR IVÁN VENEGAS ARCEO
Titular que Informa

LIC. BRENDA NATALI GONZALEZ CARDENAS
Titular que Recibe Informe

000837

SISTEMA PARA EL DESARROLLO INTEGRAL DE LA FAMILIA DEL MUNICIPIO DE PUERTO VALLARTA
ADMINISTRACIÓN MUNICIPAL 2018-2021
SUBDIRECCIÓN DE PROGRAMAS
RECURSOS MATERIALES
LLAVES

Anexo RM-54
Hoja 1 de 1
Puerto Vallarta Jalisco a 01 de Febrero 2020

CANTIDAD	DESCRIPCION	RESPONSABLE	OBSERVACIONES
1	LLAVE SALON DE USOS MULTIPLES EL DOMO	PSIC. CÉSAR IVAN VENEGAS ARCEO	
1	LLAVE ENTRADA A OFICINA SUBDIRECCION DE PROGRAMAS	PSIC. CÉSAR IVAN VENEGAS ARCEO	
1	LLAVE ENTRADA A OFICINA SUBDIRECCION DE PROGRAMAS	C. ANA CELIA SUAREZ HERNANDEZ	

LIC. EN PSIC. VIOLETA PIÑON GARFIAS
Coordinador

LIC. EN PSIC. CÉSAR IVAN VENEGAS ARCEO
Titular que Informa

LIC. BRENDA NATALI GONZALEZ CARDENAS
Titular que Recibe Informe

000838

SISTEMA PARA EL DESARROLLO INTEGRAL DE LA FAMILIA DEL MUNICIPIO DE PUERTO VALLARTA
ADMINISTRACIÓN MUNICIPAL 2018-2021
SUBDIRECCIÓN DE PROGRAMAS
ASUNTOS GENERALES
RELACION DE ARCHIVO

Anexo AG-75
Hoja 1 de 1
Puerto Vallarta Jalisco a 01 de Febrero 2020

RELACION DE EXPEDIENTES	AÑO	NUMERO DE EXPEDIENTES	ARCHIVERO		
			TIPO	IDENTIFICACION	UBICACIÓN
SUBDIRECCION DE PROGRAMAS	2014-2017	5 LEFORT	AGENDA DES.MPAL.	CAJA 1	CUBICULO 2 DE SUBDIRECCION DE PROGRAMAS
SUBDIRECCION DE PROGRAMAS	2015	33 CARPETAS 3 LIBRETAS	ARCHIVO GENERAL	CAJA 2	CUBICULO 2 DE SUBDIRECCION DE PROGRAMAS
SUBDIRECCION DE PROGRAMAS	2016-2017	5 LEFORT	INFORMES MENSUALES	CAJA 3	CUBICULO 2 DE SUBDIRECCION DE PROGRAMAS
SUBDIRECCION DE PROGRAMAS	2018	44 CARPETAS Y 3 AGENDAS	ARCHIVO GENERAL	CAJA 5	CUBICULO 2 DE SUBDIRECCION DE PROGRAMAS
SUBDIRECCION DE PROGRAMAS	2017-2019	4 LEFORT	INFORMES MENSUALES	CAJA 4	CUBICULO 2 DE SUBDIRECCION DE PROGRAMAS
SUBDIRECCION DE PROGRAMAS	2019	64 CARPETAS	ARCHIVO GENERAL	CAJA 6	CUBICULO 2 DE SUBDIRECCION DE PROGRAMAS
SUBDIRECCION DE PROGRAMAS	2020	18 EXPENDIENTES	FOLDER	ARCHIVERO GRIS	ARCHIVERO COLOR GRIS 2° CAJON

LIC. EN PSIC. VIOLETA PIÑON GARFIAS
Coordinador

LIC. EN PSIC. CESAR IVAN VENEGAS ARCEO
Titular que Informa

LIC. BRENDA NATALI GONZALEZ CARDENAS
Titular que Recibe Informe